



# Comissió d'Avaluació Acadèmica

16 de setembre de 2013

## Ordre del dia

- 1. Lectura i aprovació de l'acta de la sessió anterior**
2. Informe del director
3. Programació acadèmica
4. Accés als màsters ECCP i EGM
5. Programació acadèmica del MEC
6. Afers de tràmit
7. Torn obert de paraules

1. Lectura i aprovació de l'acta de la sessió anterior
- 2. Informe del director**
3. Programació acadèmica
4. Accés als màsters ECCP i EGM
5. Programació acadèmica del MEC
6. Afers de tràmit
7. Torn obert de paraules

- 2. Informe del director**
  - 1. Planificació i avaluació institucional**
  2. Indicadors activitat acadèmica
  3. Docència
  4. Doctorat i Recerca
  5. Promoció dels estudis
  6. Orientació i acollida a l'estudiantat de nou accés
  7. Relacions internacionals i mobilitat de l'estudiantat
  8. Pràctiques de l'estudiantat i inserció laboral
  9. Actes acadèmics i institucionals
  10. Vincles i Aliances

### PROGRAMACIÓ DE NOUS ESTUDIS DE GRAU I MÀSTER PER AL CURS 2014-2015

Acord núm. /2013 del Consell de Govern pel qual s'aprova la programació de nous estudis de Grau i Màster per al curs 2014-2015. Aquest acord queda condicionat a l'informe favorable del Consell Social.

- Document proposta informat favorablement per la Comissió de Docència i Estudiantat celebrada el dia 10/07/2013.

#### 3. Màsters que es proposa verificar, condicionats a que no incrementin el nombre de punts PAD

- Màster Universitari en Enginyeria Civil (ETSECCPB)
- Màster Universitari en Enginyeria Ambiental (ETSECCPB)
- Màster Universitari en Enginyeria Estructural i de la Construcció (ETSECCPB)
- Màster Universitari en Enginyeria del Terreny i Enginyeria Sísmica (ETSECCPB)

## 2. Informe del director

1. Planificació i avaluació institucional
2. Indicadors activitat acadèmica
3. Docència
4. Doctorat i Recerca
5. Promoció dels estudis
6. Orientació i acollida a l'estudiantat de nou accés
7. Relacions internacionals i mobilitat de l'estudiantat
8. Pràctiques de l'estudiantat i inserció laboral
9. Actes acadèmics i institucionals
10. Vincles i Aliances

## 1. Avaluació

## Aptes de la FI

FI 12/13:

GEC: 38+ 72 sobre 211 matriculats (52%)

GECO: 25+98 sobre 138 matriculats (89%)

GEG: 4+11 sobre 57 matriculats (33%)

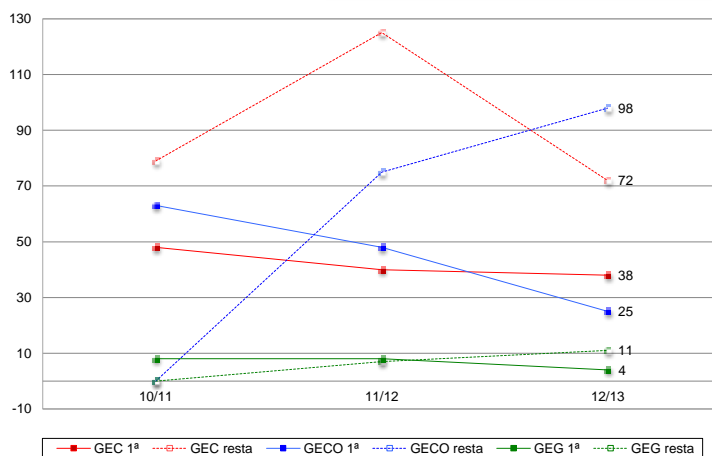

Comissió d'Avaluació Acadèmica – Sala de Conferències – 16/09/2013

7

## 1. Avaluació

## GEC: Matriculats vs Aprovats

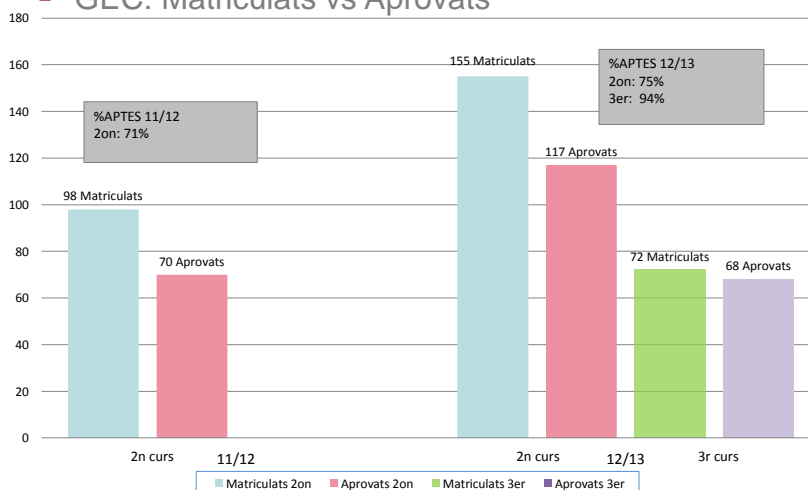

Comissió d'Avaluació Acadèmica – Sala de Conferències – 16/09/2013

8

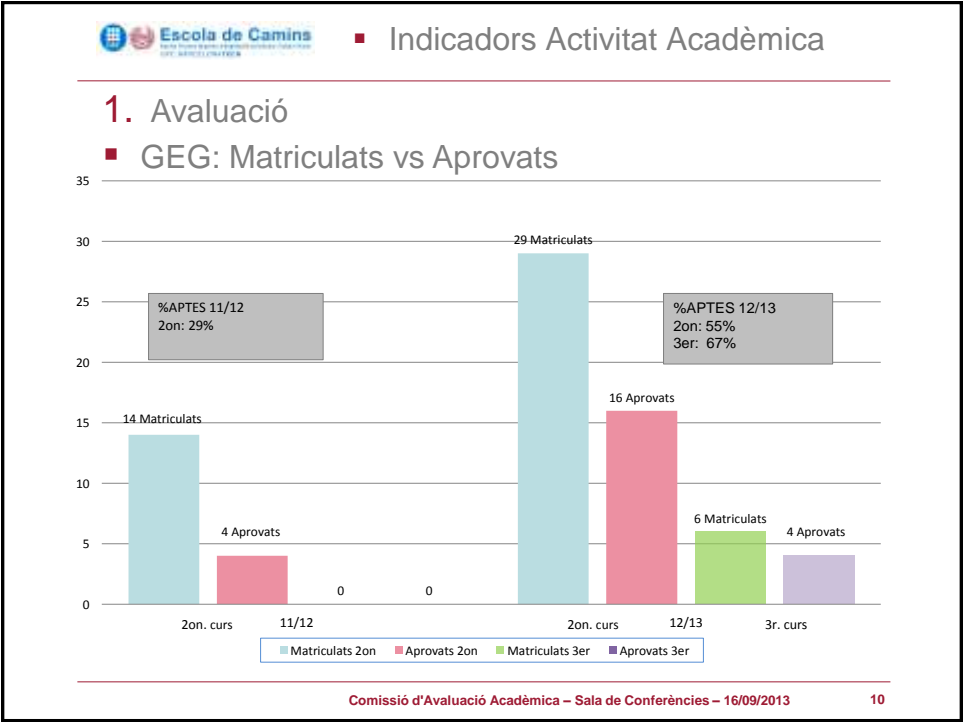
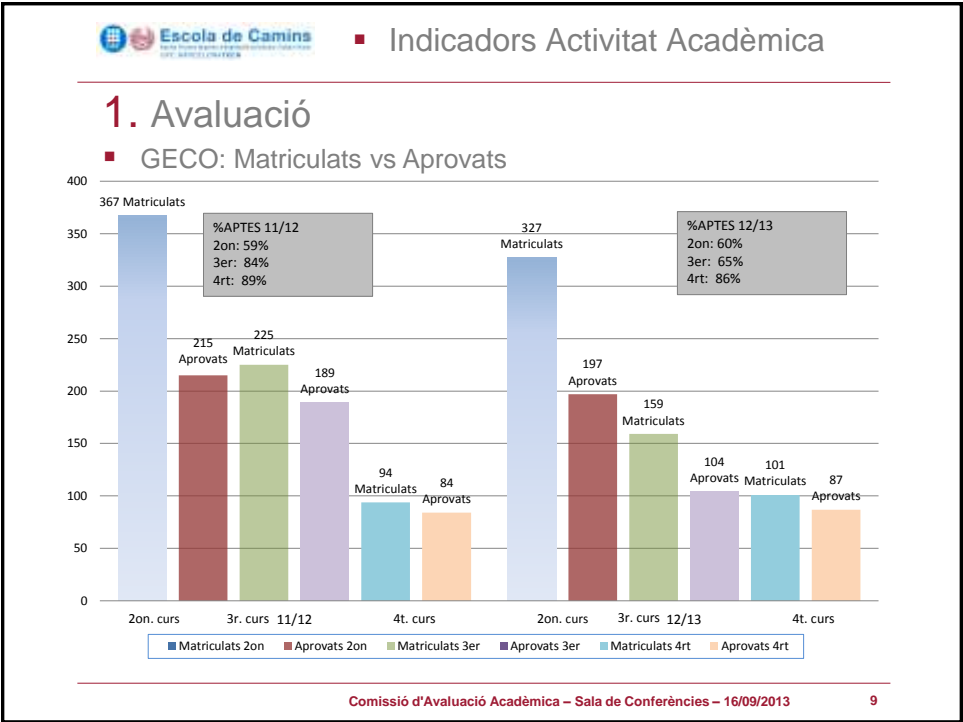

## Indicadors Activitat Acadèmica

### 1. Avaluació

#### Grau Enginyeria Civil Avaluació 2012/13

% Aprovats/Presentats i % Aprovats/Matriculats

##### 1r. Curs

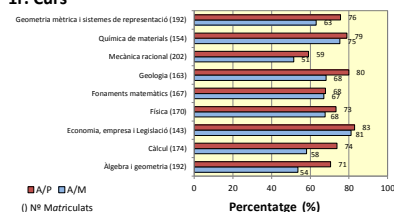

##### 2n. Curs

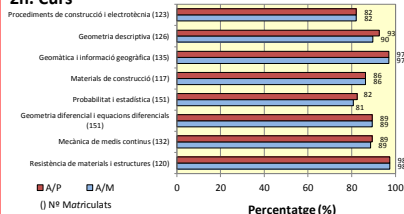

##### 3r. Curs

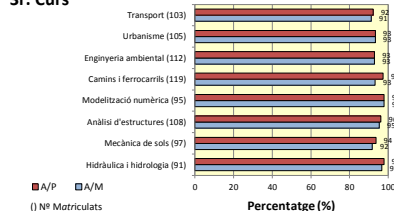

##### 4t. Curs

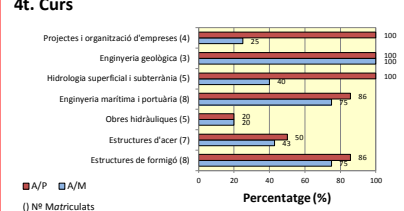

Comissió d'Avaluació Acadèmica – Sala de Conferències – 16/09/2013

14

## Indicadors Activitat Acadèmica

### 1. Avaluació

#### Grau Enginyeria Construcció Avaluació 2012/13

% Aprovats/Presentats i % Aprovats/Matriculats

##### 1r. Curs

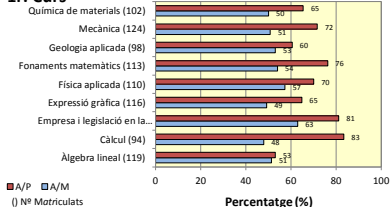

##### 2n. Curs

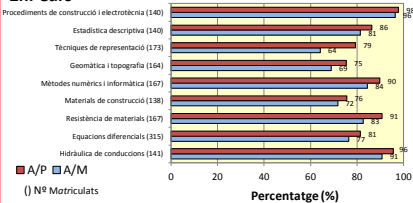

##### 3r. Curs

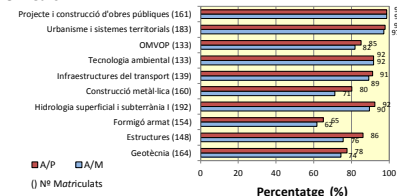

##### 4t. Curs

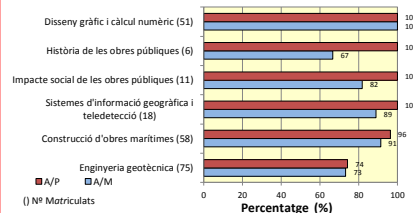

Comissió d'Avaluació Acadèmica – Sala de Conferències – 16/09/2013

15

## 1. Avaluació

## Grau Enginyeria Geològica Avaluació Q1 2012/13

% Aprovats/Presentats i % Aprovats/Matriculats

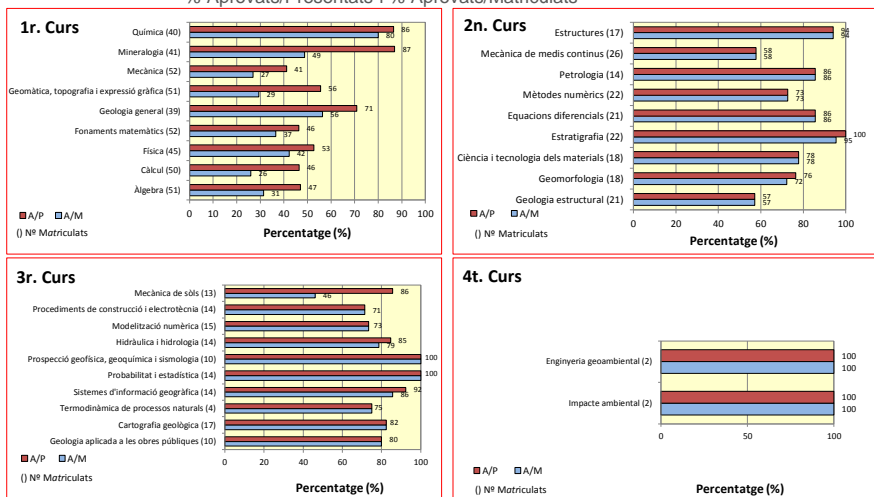

Comissió d'Avaluació Acadèmica – Sala de Conferències – 16/09/2013

16

## 1. Avaluació

## Qualificacions dels TFC

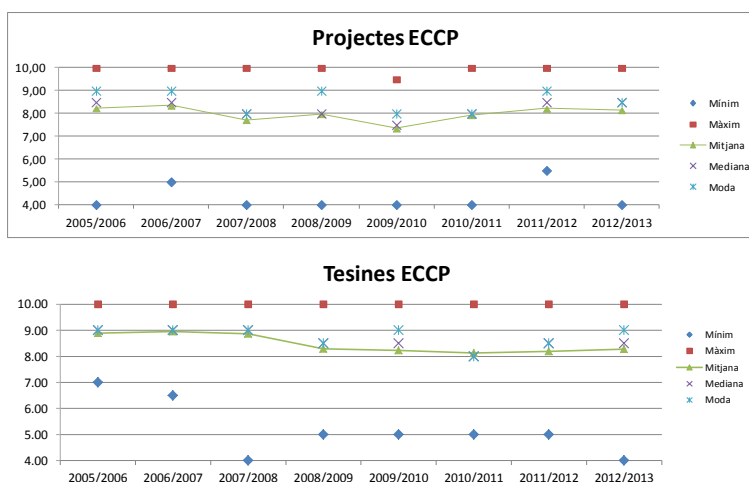

Comissió d'Avaluació Acadèmica – Sala de Conferències – 16/09/2013

17

1. Avaluació

■ Qualificacions dels TFC

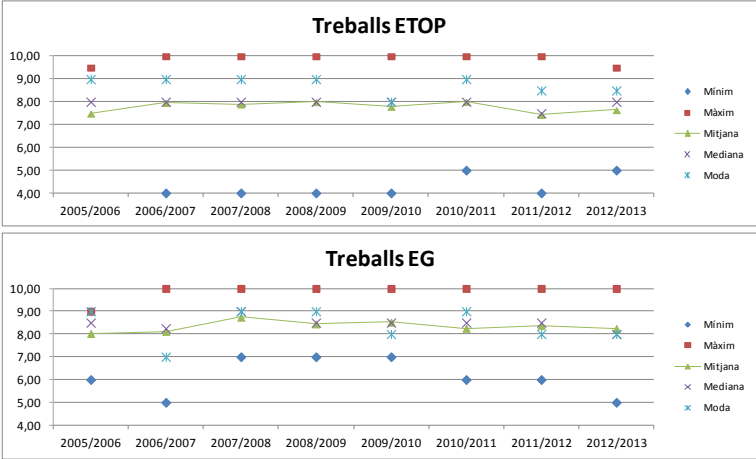

1. Avaluació

■ Qualificacions dels TFG

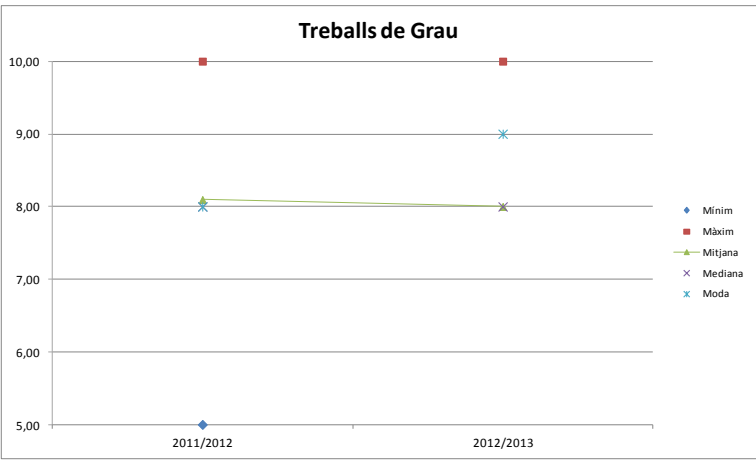

1. Avaluació

Qualificacions dels TFM

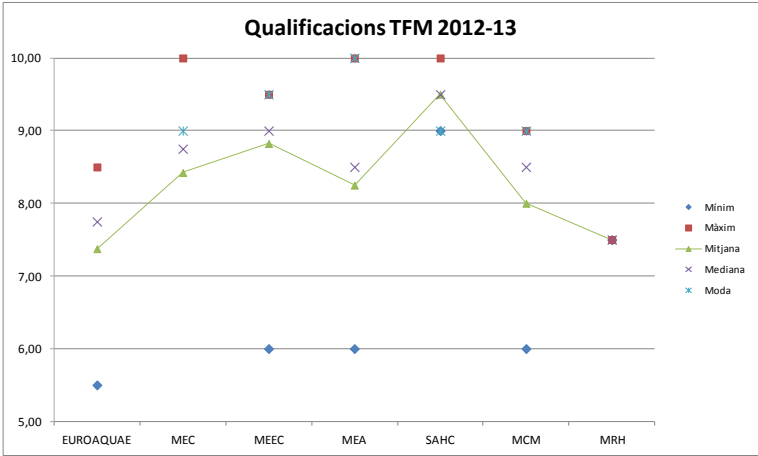

1. Avaluació

Desvinculats FI

Desvinculats FI			
	GEC	GECO	GEG
NO APTES 1r ANY	25	34	16
NO APTES FS	13	7	12
TOTAL	38	41	28
Matriculats	211	138	57
%	18%	29%	49%

2. Notes de tall

■ Evolució de les notes de "tall"

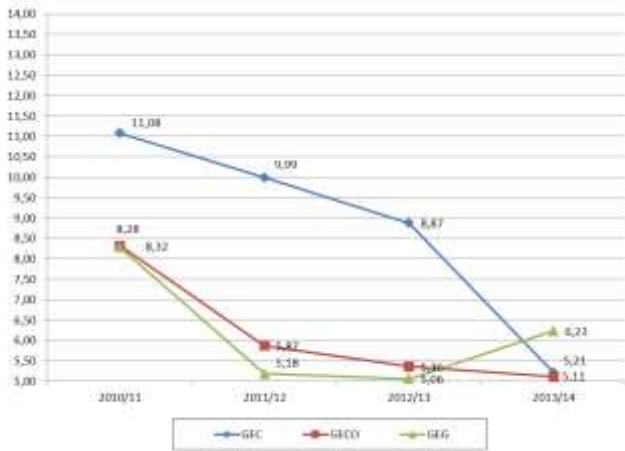

2. Notes de tall

■ Evolució de les notes d'accés de l'estudiantat del Grau en Enginyeria Civil

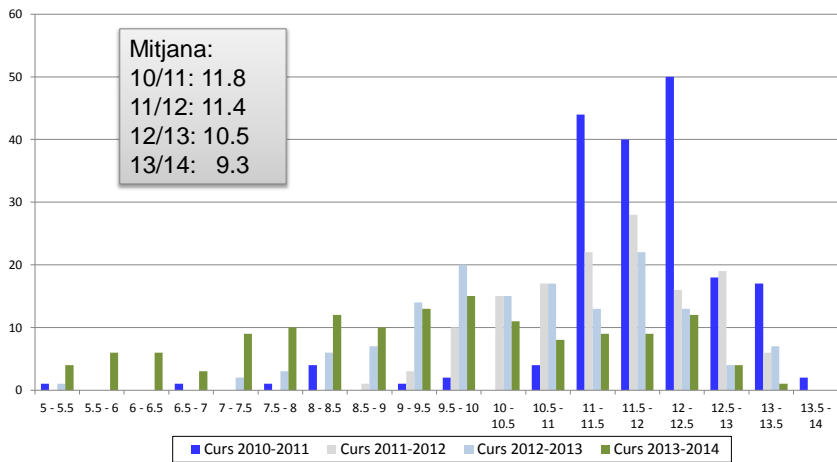

## 2. Notes de tall

- Evolució de les notes d'accés de l'estudiantat del Grau en Enginyeria de la Construcció

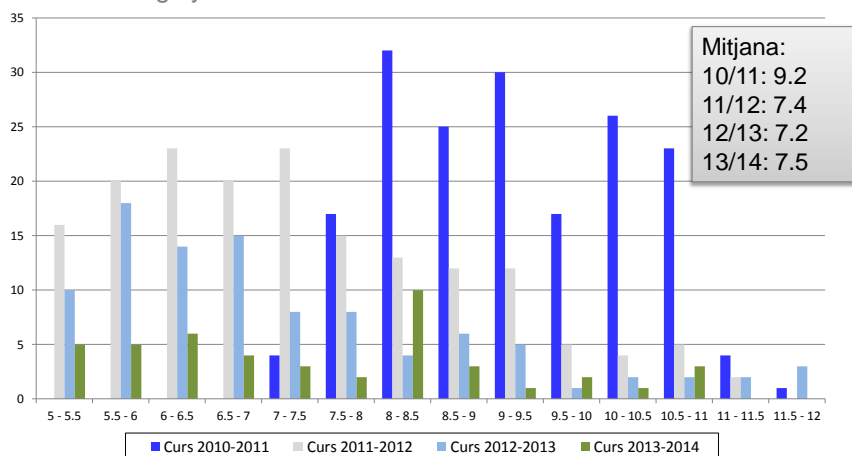

Comissió d'Avaluació Acadèmica – Sala de Conferències – 16/09/2013

24

## 2. Notes de tall

- Evolution of the access grades of the student body of the Degree in Geological Engineering

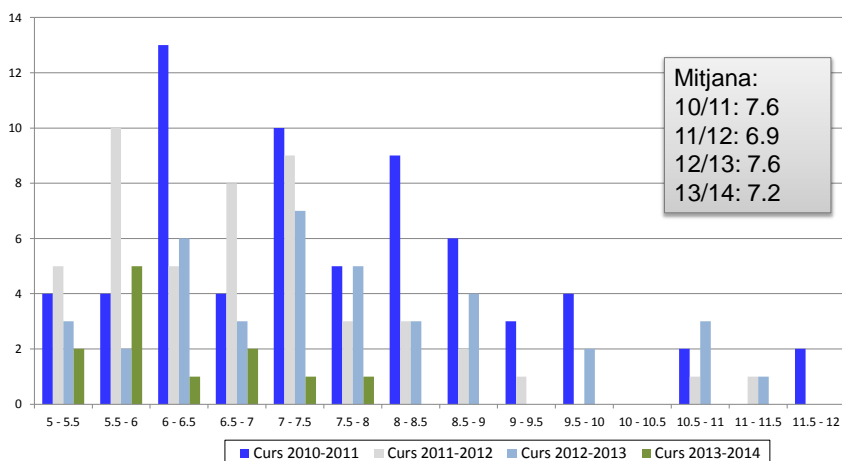

Comissió d'Avaluació Acadèmica – Sala de Conferències – 16/09/2013

25



Indicadors d'activitat acadèmica

3. Matricula

■ Assignació i matricula

	Grau en Enginyeria Civi		Grau en Enginyeria de la Construcció		Grau en Enginyeria Geològica	
	Assignats	Matriculats	Assignats	Matriculats	Assignats	Matriculats
Juliol	164		64	44	15	
Septembre	10		7	5		
Total	174	147	71	49	15	12

Comissió d'Avaluació Acadèmica – Sala de Conferències – 16/09/2013 26



Indicadors Activitat Acadèmica

3. Matricula

■ Evolució demanda 1ª preferència i matricula

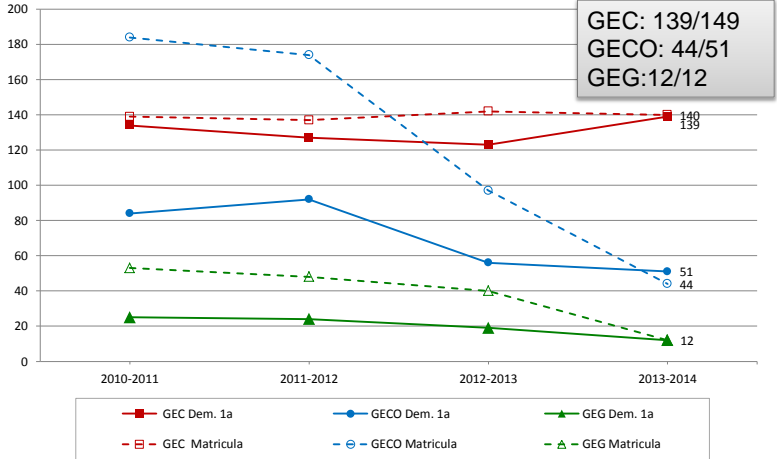

Academic Year	GEC Dem. 1a	GECO Dem. 1a	GEG Dem. 1a	GEC Matricula	GECO Matricula	GEG Matricula
2010-2011	135	85	25	140	185	55
2011-2012	128	92	24	140	175	48
2012-2013	123	58	20	143	98	42
2013-2014	139	51	12	149	44	12

Comissió d'Avaluació Acadèmica – Sala de Conferències – 16/09/2013 27

3. Matrícula

- Distribució estudiants de grau curs 2012/13

Mitjana matrícula 2012/13

	GEC		GECO		GEG	
5		24				10
4	5	136	66		21	24
3	104	17	157	5	24	6
2	139	3	172	5	46	2
1	171		107		50	

(1) Només inclou els matriculats en les assignatures obligatòries

3. Matrícula

- Distribució estudiants de grau curs 2013/14

Mitjana matrícula 2013/14

	GEC		GECO		GEG	
5						
4	30 (*)		130		10	
3	120		160		20	
2	115		80		25	
1	190		70		20	

(1) No es comptabilitzen estudiants en programa de mobilitat

4. Màsters

- Preinscripció Màsters Universitaris Professionals. Curs 2013-2014

	Resolució admissions		Total Sol·licituds
Màster	Admesos	Sense Plaça/No Admesos	
MECCP	50	24	74
MEGM <sup>(1)</sup>	20	1	21
TOTAL	70	25	95

(1) Obert nou període extraordinari de preinscripció : 9 a 16 de setembre 2013

4. Màsters

- Preinscripció Màsters Universitaris.

	Resolució admissions		Total Sol·licituds
Màster	Admesos	Sense Plaça/No Admesos	
MEC <sup>(1)</sup>	24	0	24
MEA <sup>(1)</sup>	33	2	35
MEEC <sup>(1)</sup>	36	8	44
MMN <sup>(1)</sup>	21	0	21
METES	45	1	46
TOTAL	159	11	170

(1) Obert nou període extraordinari de preinscripció : 9 a 16 de setembre 2013

**2. Informe del director**

1. Planificació i avaluació institucional
2. Indicadors activitat acadèmica
- 3. Docència**
4. Doctorat i Recerca
5. Promoció dels estudis
6. Orientació i acollida a l'estudiantat de nou accés
7. Relacions internacionals i mobilitat de l'estudiantat
8. Pràctiques de l'estudiantat i inserció laboral
9. Actes acadèmics i institucionals
10. Vincles i Aliances

**2. Informe del director**

1. Planificació i avaluació institucional
2. Indicadors activitat acadèmica
3. Docència
- 4. Doctorat i Recerca**
5. Promoció dels estudis
6. Orientació i acollida a l'estudiantat de nou accés
7. Relacions internacionals i mobilitat de l'estudiantat
8. Pràctiques de l'estudiantat i inserció laboral
9. Actes acadèmics i institucionals
10. Vincles i Aliances

- Propostes presentades convocatòria 2013:
- Desarrollo de un método numérico para análisis de fluidos con partículas y su interacción con estructuras.  
 Empresa: Computational and Information Technologies, S.A.  
 Grup de Recerca: 2009 SGR 1011- Grup de Mètodes Numèrics en Enginyeria (Eugenio Oñate).
- Desarrollo de un código de elementos finitos para el estudio de piezas laminares bajo cargas dinámicas.  
 Empresa: QUANTECH ATZ, S.A.  
 Grup de recerca: 2009 SGR 1011- Grup de Mètodes Numèrics en Enginyeria (Eugenio Oñate).
- Desenvolupament i implementació d'un sistema de predicció costanera a la costa catalana.  
 Empresa: Servei Meteorològic de Catalunya  
 Grup de recerca: 2009 SGR 909 - Laboratori d'Enginyeria Marítima (Manuel Espino /Agustín Sánchez-Arcilla).

- Propostes presentades convocatòria 2013:
- Estudi numèric experimental de la hidrodinàmica d'embassaments. Casos de Riba-roja i Matalavilla.  
 Empresa: ENDESA.  
 Grup de recerca: SGR 1139. FLUMEN (Ernest Bladé)
- Estudi de la dinàmica del transport de dilucions salines d'alta concentració amb canonades a pressió.  
 Empresa: Aigües de Barcelona, S.A.  
 Grup de recerca: SGR 1139. FLUMEN (Martí Sánchez Juny)
- Desarrollo de nuevos modelos numéricos para el diseño integral de firmes de carretera  
 Empresa: SMART ENGINEERING S.L.  
 Grup de recerca: SGR 1524. Tecnologia d'Estructures (Antonio Aguado)

■ Calendari:

<b>Fins 19/7</b>	<b>Presentació dels projectes</b> universitat – empresa (formulari)
<b>15/7 al 30/9</b>	Període de <b>publicitat dels projectes</b> per a que els candidats hi postulin
<b>15/7 al 30/9</b>	Període de <b>selecció de candidats</b> per les universitats i empreses.
<b>a partir del 1/10</b>	<b>Presentació de les sol·licituds a l'AGAUR amb còpia del conveni</b> universitat –empresa i <b>document d'admissió del candidat</b> al programa de doctorat. Un cop resolt positivament (provisionalment) en el procés d'acceptació cal aportar <b>còpia del contracte laboral i full de matrícula del doctorand</b> en un termini de <b>2 mesos</b> a partir de la data de resolució.

## Ordre del dia

### 2. Informe del director

1. Planificació i avaluació institucional
2. Indicadors activitat acadèmica
3. Docència
4. Doctorat i Recerca
5. **Promoció dels estudis**
6. Orientació i acollida a l'estudiantat de nou accés
7. Relacions internacionals i mobilitat de l'estudiantat
8. Pràctiques de l'estudiantat i inserció laboral
9. Actes acadèmics i institucionals
10. Vincles i Aliances

## ■ Activitats de difusió: tallers i conferències

- Escolab, a partir del 5 de setembre el professorat de secundària podrà reservar les activitats.



- Programa d'Activitats Escolars (PAE), iniciativa promoguda per l'Institut d'Educació de l'Ajuntament de Barcelona



## 2. Informe del director

1. Planificació i avaluació institucional
2. Indicadors activitat acadèmica
3. Docència
4. Doctorat i Recerca
5. Promoció dels estudis
- 6. Orientació i acollida a l'estudiantat de nou accés**
7. Relacions internacionals i mobilitat de l'estudiantat
8. Pràctiques de l'estudiantat i inserció laboral
9. Actes acadèmics i institucionals
10. Vincles i Aliances



**Escola de Camins**  
ENGINYERIA DE CAMINS I D'INFRASTRUCTURES DE TRANSPORTS  
 UPM. BARCELONA

## Orientació i acollida a l'estudiantat de nou accés

---



**Grau en  
Enginyeria  
Civil**

4 de setembre

**Grau en  
Enginyeria  
Geològica**

5 de setembre

**Grau en  
Enginyeria  
de la  
Construcció**

6 de setembre

---

Comissió d'Avaluació Acadèmica – Sala de Conferències – 16/09/2013    42



**Escola de Camins**  
ENGINYERIA DE CAMINS I D'INFRASTRUCTURES DE TRANSPORTS  
 UPM. BARCELONA

## Ordre del dia

---

**2. Informe del director**

1. Planificació i avaluació institucional
2. Indicadors activitat acadèmica
3. Docència
4. Doctorat i Recerca
5. Promoció dels estudis
6. Orientació i acollida a l'estudiantat de nou accés
- 7. Relacions internacionals i mobilitat de l'estudiantat**
8. Pràctiques de l'estudiantat i inserció laboral
9. Actes acadèmics i institucionals
10. Vincles i Aliances

---

Comissió d'Avaluació Acadèmica – Sala de Conferències – 16/09/2013    43

**2. Informe del director**

1. Planificació i avaluació institucional
2. Indicadors activitat acadèmica
3. Docència
4. Doctorat i Recerca
5. Promoció dels estudis
6. Orientació i acollida a l'estudiantat de nou accés
7. **Relacions internacionals i mobilitat de l'estudiantat**
  1. **Visites i viatges internacionals**
  2. Mobilitat

**1. Visites i viatges internacionals**

Juny

Visita École  
Ingénieurs de la Ville  
de Paris



Juliol

Visita École  
Supérieure des  
Travaux Publics



Juliol

Visita Ecole  
Supérieure  
d'Ingénieurs des  
Travaux de la  
Construction de Caen

**2. Acollida per estudiants internacionals**

2-6 Setembre  
Orientation Week

**2. Informe del director**

1. Planificació i avaluació institucional
2. Indicadors activitat acadèmica
3. Docència
4. Doctorat i Recerca
5. Promoció dels estudis
6. Orientació i acollida a l'estudiantat de nou accés
7. **Relacions internacionals i mobilitat de l'estudiantat**
  1. Visites i viatges internacionals
  2. **Mobilitat**

**2. Informe del director**

1. Planificació i avaluació institucional
2. Indicadors activitat acadèmica
3. Docència
4. Doctorat i Recerca
5. Promoció dels estudis
6. Orientació i acollida a l'estudiantat de nou accés
7. Relacions internacionals i mobilitat de l'estudiantat
8. **Pràctiques de l'estudiantat i inserció laboral**
9. Actes acadèmics i institucionals
10. Vincles i Aliances

- Nombre de Convenis de cooperació educativa universitat-empresa curs 2012-2013

Estudis	CCE
ECCP	122
ETOP	4
EG	10
Màsters Escola	32
GECO	138
Sense remunerar	67
Remunerades	71
GEC	9
TOTAL	316

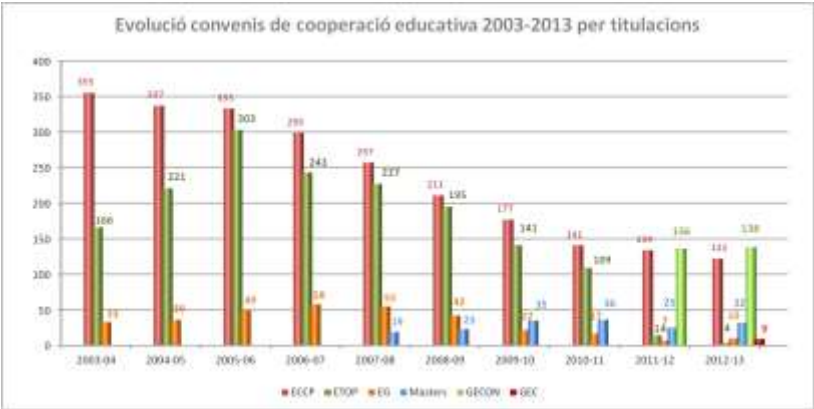

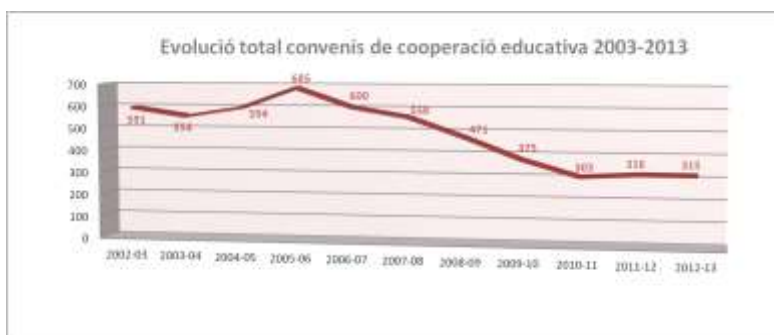

### 2. Informe del director

1. Planificació i avaluació institucional
2. Indicadors activitat acadèmica
3. Docència
4. Doctorat i Recerca
5. Promoció dels estudis
6. Orientació i acollida a l'estudiantat de nou accés
7. Relacions internacionals i mobilitat de l'estudiantat
8. Pràctiques de l'estudiantat i inserció laboral
- 9. Actes acadèmics i institucionals**
10. Vincles i Aliances

## Actes acadèmics i institucionals

Acte de Cloenda del 47 Curs  
Internacional d'Hidrologia  
Subterrània,  
11/07/2013,  
sotsdirector de Relacions  
Institucionals

Cerimònia de lliurament de certificats  
AQPE als enginyers d'AQUALOGY,  
19/07/2013  
sotsdirector de Recerca i Postgrau



Ofrena de flors al Monument a  
Rafael de Casanova  
11/09/2013  
director

## Ordre del dia

### 2. Informe del director

1. Planificació i avaluació institucional
2. Indicadors activitat acadèmica
3. Docència
4. Doctorat i Recerca
5. Promoció dels estudis
6. Orientació i acollida a l'estudiantat de nou accés
7. Relacions internacionals i mobilitat de l'estudiantat
8. Pràctiques de l'estudiantat i inserció laboral
9. Actes acadèmics i institucionals

### 10. Vincles i Aliances

- S'ha signat el conveni amb l'empresa BASF Construction Chemicals, per renovar la convocatòria de premis de fi d'estudis del curs 2012-2013 per als estudiants de l'Escola de Camins.



1. Lectura i aprovació de l'acta de la sessió anterior
2. Informe del director
3. **Programació acadèmica**
  1. Planificació de les avaluacions del Q1
  2. Viatges docents

**1. Documentació disponible a la intranet**

[https://www.camins.upc.edu/Intranet/organs-de-govern/organs-de-govern-col-legiats/comissio-avaluacio-academica/2013/copy\\_of\\_sessio\\_16-09-2013](https://www.camins.upc.edu/Intranet/organs-de-govern/organs-de-govern-col-legiats/comissio-avaluacio-academica/2013/copy_of_sessio_16-09-2013)

- Addenda normativa estudis de grau – CAA02/03-20103. Criteris per Avaluacions Curriculars
  - 12 ECTS amb nota superior o igual a 4 a la FI
  - 12 ECTS amb nota superior o igual a 4 en cursos 2on a 4rt
- Normativa MECCP - CAA07/03-20103
  - Incorporació criteris accés, igual com curs anterior
  - Realització TFM
  - Pràctiques

1. Lectura i aprovació de l'acta de la sessió anterior
2. Informe del director
- 3. Programació acadèmica**
  1. Planificació de les avaluacions del Q1
  - 2. Viatges docents**

**Escola de Camins**  
ENGINYERIA DE OBRAS DE ARTES Y CONSTRUCCION CIVIL

# Programació acadèmica

## VIATGES DOCENTS 1er QUADRIMESTRE 2013-2014

CODI ASSIG.	ASSIGNATURA	PROFESSOR RESPONSABLE	CURS	OBJECTIU DOCENT	ITINERARI	DATA	HORARI	DIA SETM.	DINS HORAR I CLASS E?	DIA EXACTE SORTIDA	AFFECTACIÓ CLASSES
-------------	-------------	-----------------------	------	-----------------	-----------	------	--------	-----------	-----------------------	--------------------	--------------------

### GRAU EN ENGINYERIA CIVIL

250146	Enginyeria Geològica	Jordi Corominas	4art	Pràctiques de classif.geomecàniques i presa de dades	Bcn-Carretera de les aigües-Bcn	Octubre	15:00 a 18:00	Dimecres	No	09/10/2013	Si de 12 a 14 hores: NO AFFECTACIÓ
250146	Enginyeria Geològica	Jordi Corominas	4art	Visita obra (lloc a precisar més endavant)	Aproximadament a 120km de Barcelona	13/11/2013	Tot el dia	Dimecres	?	13/11/2013	9 a 10h Obres Hidràuliques 10 a 12h Estructures d'acer
250124	Materials de Construcció	Marilda Barra	2n	Visualitzar el procés de producció i control d'àrids convencionals i complementar els coneixements discutits a classe	Bcn-Vallirana (c/Garraf s/n Poligon Ind. Can Prunera-CarreteraN-340,PK 1233,5)-Bcn	16/09/2013	15:30 a 19:00	Dilluns	No	16/09/2013	Franja Grisà - No afectació
250124	Materials de Construcció	Marilda Barra	2n	Visualitzar el procés de producció i control d'àrids convencionals i complementar els coneixements discutits a classe	Bcn-Vallirana (c/Garraf s/n Poligon Ind. Can Prunera-CarreteraN-340,PK 1233,5)-Bcn	17/09/2013	15:30 a 19:00	Dimarts	No	17/09/2013	No afectació
250140	Estructures de Formigó	Eva Oller Ibars	4art	Visita obra o planta prefabricadora	Tentatiu Barcelona rodalies	Novembre	Mig dia	Dimecres	Si	Tentatiu Novembre	Si de 12 a 14 hores: NO AFFECTACIÓ

Comissió d'Avaluació Acadèmica – Sala de Conferències – 16/09/2013

58



Escola de Camins

INSTITUT TECNOLÒGIC DE BARCELONA  
 DEPARTAMENT D'ENGINYERIA DE CAMINS

Programació acadèmica

CODI ASSIG.	ASSIGNATURA	PROFESSOR RESPONSABLE	CURS	OBJECTIU DOCENT	ITINERARI	DATA	HORARI	DIA SETM.	DINS HORAR I CLASS E?	DIA EXACTE SORTIDA	AFFECTACIÓ CLASSES
CICLE EN ENGINYERIA GEOLÒGICA											
	Teledetecció		4art			27/09/2013				27/09/2013	
	Impacte ambiental		4art			08/11/2013				08/11/2013	
	Geologia de la Península Ibèrica		5è			29/09/2013 al 05/10/2013				29/09/2013 al 05/10/2013	
	Riscos Geològics		5è			7-8 i 9/11/2013				7-8 i 9/11/2013	
	Dinàmica sedimentària marina		5è			15 i 16/11/2013				15 i 16/11/2013	
	Geoquímica del petroli		5è			22 i 23/11/2013				22 i 23/11/2013	
	Sedimentologia del subsòl		5è			23-24-25 i 26/10/2013				23-24-25 i 26/10/2013	
Sortides de camp UB											

Comissió d'Avaluació Acadèmica – Sala de Conferències – 16/09/2013

59

<div><div>Programació acadèmica</div></div>											
CODI ASSIG.	ASSIGNATURA	PROFESSOR RESPONSABLE	CURS	OBJECTIU DOCENT	ITINERARI	DATA	HORARI	DIA SETM.	DINS HORAR I CLASS E?	DIA EXACTE SORTIDA	AFECTACIÓ CLASSES
GRAU EN ENGINYERIA GEOLÒGICA											
	Geologia General		1er			23/10/2013 18/11/2013 27/11/2013 (mat) 11/12/2013 (mat)				23/10/2013 18/11/2013 27/11/2013	
	Geologia Estructural		2n			13 /09/2013 27/09/2013 18/10/2013 25/10/2014 13/12/2014				13 /09/2013 27/09/2013 18/10/2013 25/10/2014 13/12/2014	
	Petrologia		2n			4/10/2013 8/11/2013 29/11/2013				4/10/2013 8/11/2013 29/11/2013	
	Impacte ambiental		4art			08/11/2013				08/11/2013	
	Recursos Minerals i Energètics		4art			18/10/2013				18/10/2013	
Sortides de camp UB											
Comissió d'Avaluació Acadèmica – Sala de Conferències – 16/09/2013 60											

<div><div>Programació acadèmica</div></div>											
VIATGES DOCENTS 2n QUADRIMESTRE 2013-2014											
CODI ASSIG.	ASSIGNATURA	PROFESSOR RESPONSABLE	CURS	OBJECTIU DOCENT	ITINERARI	DATA	HORARI	DIA SETM.	DINS HORAR I CLASS E?	DIA EXACTE SORTIDA	AFECTACIÓ CLASSES
GRAU EN ENGINYERIA GEOLÒGICA											
250343	Mecànica de Roques i Excavacions Subterrànies	Eduardo Alonso	4art	Visita Presa de Canelles estrep presa i eslleivissada embassament Canelles	Bcn-Canelles-Bcn	04/04/2014 o 11/04/2014	8:00 a 19:00	Divendres	No	Possiblement el 04/04/2014 o 11/04/2014	No afectació
250322	Ciència i Tecnologia dels materials	Susanna Valls	2n	Visita a una cimitera (Ciment Molins) per veure el procés de producció	Bcn-St.Vicenç dels Horts	Març-Abril	9:00 a 13:30	Dijous	No	A concretar	No afectació
250330	Geologia Aplicada a l'Enginyeria	Jordi Corominas	4art	Pràctiques de classificació geomecàniques i presa de dades		25/02/2014	Mig dia	Dimarts	Si	25/02/2014	Si de 12 a 14 h no afectació
250330	Geologia Aplicada a l'Enginyeria	Jordi Corominas	4art	Pràctiques de classificació geomecàniques i presa de dades		26/02/2014	Mig dia	Dimecres	No	26/02/2014	Si de 12 a 14h Mecànica de Sòls
250330	Geologia Aplicada a l'Enginyeria	Jordi Corominas	4art	Visita obra	Aproximadament a 120km de Barcelona	09/04/2014	Dia Sencer	Dimecres	No	09/04/2014	11 a 12h Modelització Num./12 a 14h Mec.de Sòls
	Geologia General		1er			11/01/2014				11/01/2014	
	Mneralogia		1er			09-10/05/2013				31/01/2014 09/05/2014	
	Geomàtica, Topografia i Expressió Gràfica		1er			Volants Setmana Santa				Volants Setmana Santa	
	Geomorfologia		2n			21/02/2014 10 i 11/04/2014 15 i 16/05/2014				21/02/2014 10 i 11/04/2014 15 i 16/05/2014	
	Estratigrafia		2n			21/03/2014 6-7-8 i 9/05/2014				21/03/2014 6-7-8 i 9/05/2014	
	Prospecció Geofísica, Geoquímica i Sismologia		3er			14/02/2014 16/05/2014				14/02/2014 16/05/2014	
	Cartografia geològica		3er			31/03/2014 1-2-3 i 4/04/2014				31/03/2014 1-2-3 i 4/04/2014	
Comissió d'Avaluació Acadèmica – Sala de Conferències – 16/09/2013 61											

<div><div>Escola de Camins</div><div>Programació acadèmica</div></div>											
CODI ASSIG.	ASSIGNATURA	PROFESSOR RESPONSABLE	CURS	OBJECTIU DOCENT	ITINERARI	DATA	HORARI	DIA SETM.	DINS HORAR I CLASS E?	DIA EXACTE SORTIDA	AFECTACIÓ CLASSES
GRAU EN INGENYERIA CIVIL											
250146	Enginyeria Geològica	Jordi Corominas	4art	Pràctiques de classificació geomecàniques i presa de dades	?	25/02/2013	Mig dia	Dimarts	Si	25/02/2014	12 a 14h Enginyeria marítima i portuària
250146	Enginyeria Geològica	Jordi Corominas	4art	Pràctiques de classificació geomecàniques i presa de dades	?	26/02/2013	Mig dia	Dimecres	No	26/02/2014	Si de 12 a 14h no té afectació
250146	Enginyeria Geològica	Jordi Corominas	4art	Visita Obra	Aproximadament a 120km de Barcelona	09/04/2014	Dia sencer	Dimecres	No	09/04/2014	9 a 10h Hidrologia superficial i subterrània 10 a 12h Estructures d'acer
250106	Geologia	José Moya		Observació, descripció i identificació de roques i estructures geològiques. Introducció a la geologia de Catalunya	Barcelona-Olesa de Montserrat-Plaça Mireia (Sant Just Desvern)-Bcn	10/04/2013	8:00 a 14:00	Dijous	No	10/04/2014	No té afectació: franja grisa
250106	Geologia	José Moya		Observació, descripció i identificació de roques i estructures geològiques. Introducció a la geologia de Catalunya	Barcelona-Olesa de Montserrat-Plaça Mireia (Sant Just Desvern)-Bcn	24/04/2014	8:00 a 14:00	Dijous	No	24/04/2014	No té afectació: franja grisa
Comissió d'Avaluació Acadèmica – Sala de Conferències – 16/09/2013											62

<div><div>Escola de Camins</div><div>Programació acadèmica</div></div>											
CODI ASSIG.	ASSIGNATURA	PROFESSOR RESPONSABLE	CURS	OBJECTIU DOCENT	ITINERARI	DATA	HORARI	DIA SETM.	DINS HORAR I CLASS E?	DIA EXACTE SORTIDA	AFECTACIÓ CLASSES
GRAU INGENYERIA DE LA CONSTRUCCIÓ											
250242	Edificació i Prefabricació	Pere Roca Climent Molins	4art	Visita planta prefabricats pujol	Bcn-Mollerussa-Bcn	14/05/2014	8:00 a 15:00	Dimecres	No	14/05/2014	No té afectació
250236	Tecnologia Ambiental	Ivet Ferrer	3er	Visita tècnica a una planta de tractament d'aigües/residus	Bcn-Gavà-Bcn	Primavera Març-Abril	Tarda		No	A concretar	Si tarda no té afectació
250232	Formigó Armat	Jesús Miguel Bairán	3er	Visita a una obra de formigó armat o a una Planta de prefabricació	Barcelona-Lleida-Barcelona	Març	Mig dia	Dijous	Si	A concretar	Si de 12 a 14h no té afectació
Comissió d'Avaluació Acadèmica – Sala de Conferències – 16/09/2013											63



Programació acadèmica

CODI ASSIG.	ASSIGNATURA	PROFESSOR RESPONSABLE	CURS	OBJECTIU DOCENT	ITINERARI	DATA	HORARI	DIA SETM.	DINS HORAR I CLASS E?	DIA EXACTE SORTIDA	AFECCACIÓ CLASSES
CICLE EN ENGINYERIA GEOLÒGICA											
	Geofísica aplicada i prospecció geoquímica		4art			14/02/2014 16/05/2014				14/02/2014 16/05/2014	
	Caracterització de minerals reactius en materials de construcció		5è			14/02/2014				14/02/2014	
	Prospecció minera		5è			31/01/2014 11/04/2014				31/01/2014 11/04/2014	
	Mètodes Avançats en Geof. Aplicada i Prosp. Geoquímica		5è			07/03/2014 16/05/2014				07/03/2014 16/05/2014	
	Estructura 3D del terreny		5è			07/03/2014 21/03/2014 04/04/2014 09/05/2014				07/03/2014 21/03/2014 04/04/2014 09/05/2014	

Sortida compartida amb l'assignatura Geologia Aplicada a l'Enginyeria de 3er (GRAU ENGINYERIA GEOLÒGICA)

Sortida compartida amb l'assignatura Enginyeria Geològica de 4art (GRAU ENGINYERIA CIVIL)

Sortides de camp UB

Comissió d'Avaluació Acadèmica – Sala de Conferències – 16/09/201364



Ordre del dia

1. Lectura i aprovació de l'acta de la sessió anterior

2. Informe del director

3. Programació acadèmica

4. Accés als màsters ECCP i EGM

5. Programació acadèmica del MEC

6. Afers de tràmit

7. Torn obert de paraules

Comissió d'Avaluació Acadèmica – Sala de Conferències – 16/09/201365

- Resolucions MECCP 1/2013 i 4/2013
- Resolucions MEGM 1/2013 i 2/2013

## 1. Curso 2013-2014

- a. MECCP: major nombre de sol·licituds (74) que places (40).
- b. MEGM: s'ha arribat al nombre de places segons oferta (20) compatibilitzant els estudiants de la universitat xinesa del petroli.
- c. MEC, MEA, MEEC, MMN, METES: demanda potencial acceptable (170/5=35 de mitjana).

## 2. Curs 2014-2015

- a. MEECP: oferta de 120 places ja que arriben estudiants de GEC + GECCO (sense comptabilitzar DD).
- b. MEGM: oferta de 20-30 places (sense comptabilitzar estudiants universitat xinesa del petroli).
- c. Màsters universitaris (exclusos amb atribucions) es mantindrà l'oferta i es treballarà en la reforma plans d'estudis.

1. Lectura i aprovació de l'acta de la sessió anterior
2. Informe del director
3. Programació acadèmica
4. Accés als màsters ECCP i EGM
- 5. Programació acadèmica del MEC**
6. Afers de tràmit
7. Torn obert de paraules

Documents a la INTRANET:

CAA 1303-2013 Oferta assignatures i responsables

CAA 1503-2013 Horaris assignatures comunes

CAA 1603-2013 Assignatures propies

Codi	ASSIGNATURA	ECTS	Quadr	Correspondències	PII responsable 12,13
31500	Enginyeria de l'aigua	5	1	PROPIA	José Jiménez
31549	Enginyeria del terreny	5	1	PROPIA	Aberto Lodesma
31550	Enginyeria d'estructures i construcció	6	1	PROPIA	Miguel Cervera
31551	Enginyeria del transport i ordenació del territori	3	1	PROPIA	Mateu Turro
31552	Enginyeria del medi ambient i sostenibilitat	3	1	PROPIA	Joan Garcia
31555	Mètodes numèrics en enginyeria	5	1	PROPIA	Antonio Rodríguez
31533	Mètodes d'aliments fins a la mecànica de fluids (climats)	6		PROPIA	Ramón Calina

Es segueix amb la organització docent actual, s'amplia el nombre de noves assignatures que es comparteixen amb MECCP, mateix codi, fitxa OCW, ...

Aquest màster també és molt útil per enquadrar estudiants de mobilitat ERASMUS que fan assignatures a Barcelona.

1. Lectura i aprovació de l'acta de la sessió anterior
2. Informe del director
3. Programació acadèmica
4. Accés als màsters ECCP i EGM
5. Programació acadèmica del MEC
- 6. Afers de tràmit**
7. Torn obert de paraules

1. Lectura i aprovació de l'acta de la sessió anterior
2. Informe del director
3. Programació acadèmica
4. Accés als màsters ECCP i EGM
5. Programació acadèmica del MEC
6. Afers de tràmit
7. **Torn obert de paraules**